



Litologia		Argilla		
<b>SCHEDA DI POLO</b>	u.m.	Quantitativo assegnato al polo 2009-2013	Quantitativo assegnato al polo 2014-2018	Quantitativo assegnato al polo 2019-2028
Volumi già pianificati al 30/11/2009	mc	0	0	0
Potenzialità estrattiva in ampliamento PIAE 2009-2028	mc	250.000	250.000	500.000
Potenzialità estrattiva complessiva del polo	mc	250.000	250.000	500.000
<b>III P.I.A.E.</b>	u.m.	<b>Residuo Pianificato</b>	<b>Previsione</b>	<b>Totale Comune di Terre del Reno</b>
	mc	0,00	1.000.000,00	1.000.000,00
<b>III P.I.A.E.</b>	u.m.	<b>Bilancio Comune di Terre del Reno</b>		
Volume cavato	mc	0,00		
Disponibilità residua	mc	1.000.000,00		
	%	100,00		



**PROVINCIA DI FERRARA**

**IV PIAE**

**QUADRO CONOSCITIVO DIAGNOSTICO**

**Polo n. 12**  
**TERRE DEL RENO, MIRABELLO**

Perimetrazioni PIAE e PAE

Stralcio C.T.R.  
scala 1:5.000

---

**LEGENDA**

- ▭ Perimetrazione PIAE
- ▭ Perimetrazione PAE

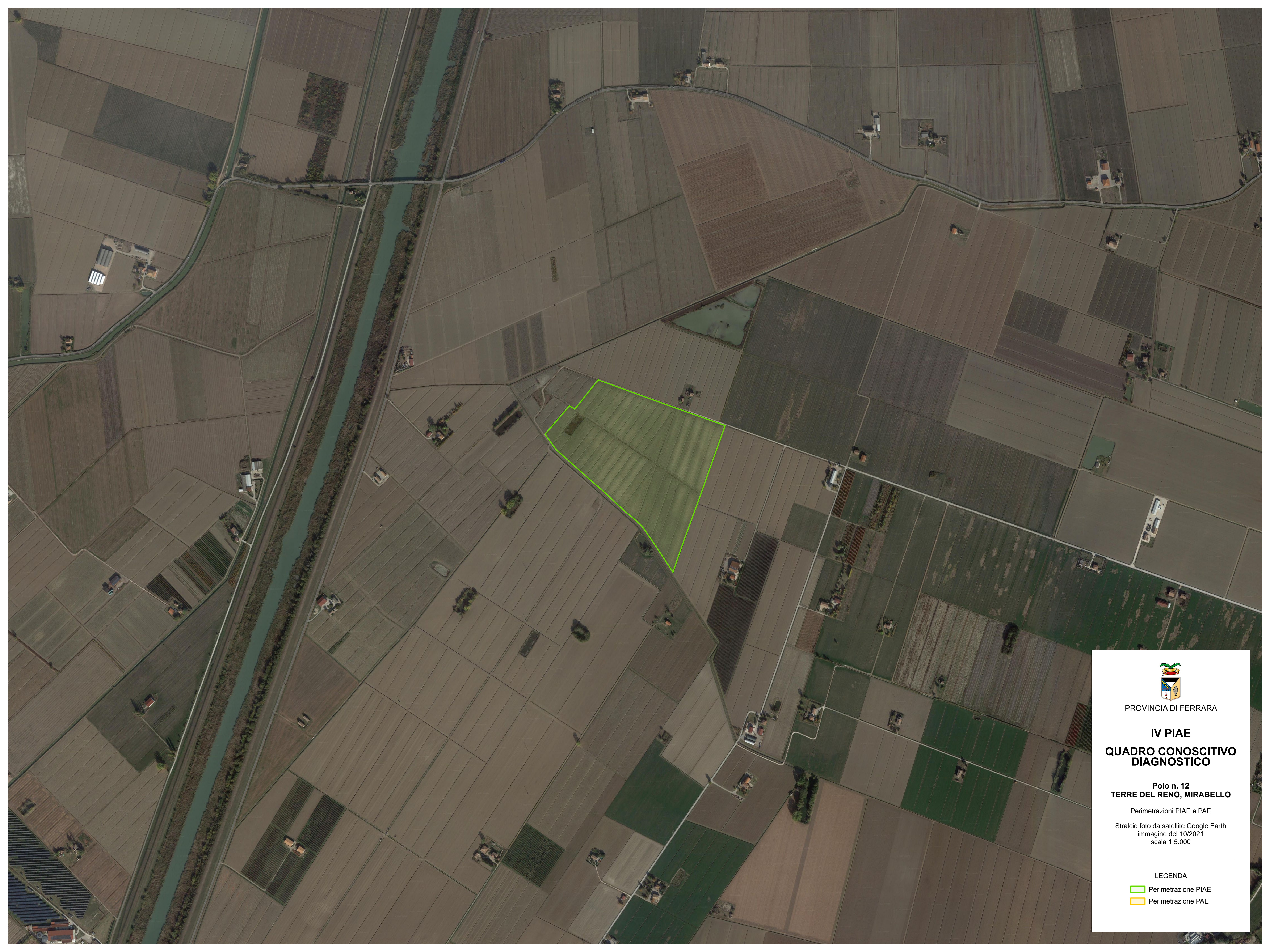

PROVINCIA DI FERRARA



**IV PIAE**  
**QUADRO CONOSCITIVO**  
**DIAGNOSTICO**

**Polo n. 12**  
**TERRE DEL RENO, MIRABELLO**

Perimetrazioni PIAE e PAE

Stralcio foto da satellite Google Earth  
immagine del 10/2021  
scala 1:5.000

LEGENDA

-  Perimetrazione PIAE
-  Perimetrazione PAE