

# PIANO PROVINCIALE DI LOCALIZZAZIONE DELL'EMITTENZA RADIOTELEVISIVA

Conferenza di Pianificazione chiusa il 11/05/2006  
Delibera C.P. N° 146 del 05/12/2007 (Adozione)  
Delibera C.P. N° 31 del 24/03/2010 (Approvazione)  
Pubblicato sul B.U.P. Emilia-Romagna n° 53 parte 2a del 23/05/2010

**Aree escluse dalla possibilità di  
collocazione o mantenimento di impianti  
per l'emittenza radio e televisiva (Art. 4 NTA)**

## Tavola 1.1

(Unione delle tavole 184 NE-SE)

Scala 1 : 25.000  
0 500 1000 1500 2000 2500 Metri

Riferimento al quadro d'Unione della  
Carta Topografica Regionale 1:25.000

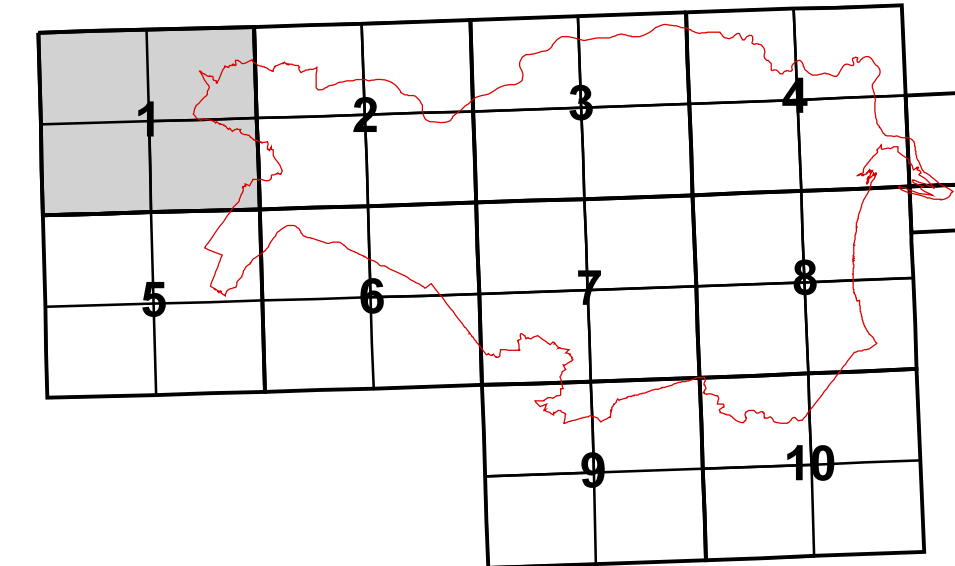

LIMITI AMMINISTRATIVI

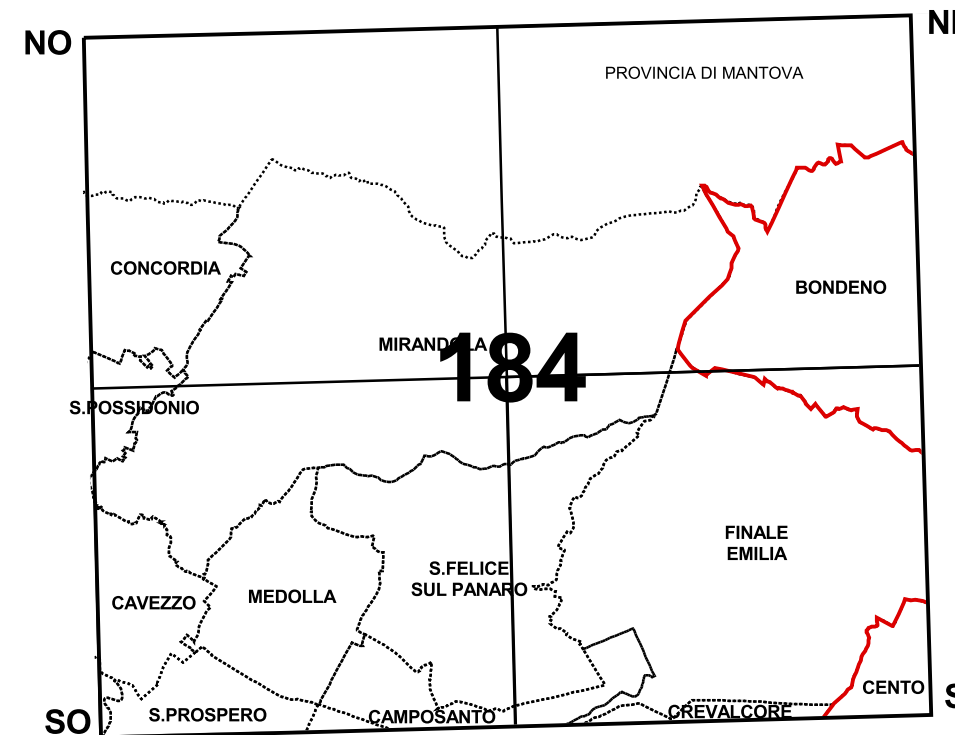

## LEGENDA

- Ambiti classificati come Territorio Urbanizzato o Urbanizzabile
- Perimetro di centro abitato
- Fascia di 300 metri dal perimetro di centro abitato
- Riserve Naturali Nazionali, Regionali  
e Aree di Riequilibrio Ecologico (Art. 27 del PTCP)
- Ambiti di paesaggio notevole (Art.9 del PTCP)
- Sistema forestale e boschivo (Art.10 del PTCP)
- Zone di tutela della costa e dell'arenile (Art.15 del PTCP)
- Zone di tutela dei corsi d'acqua (Art.17 del PTCP)
- Invasi ed alvei dei corsi d'acqua (Art.18 del PTCP)
- Complessi archeologici (Art.21 comma 2 lettera a del PTCP)
- Aree di accertata e rilevante  
consistenza archeologica (Art.21 comma 2 lettera b1 del PTCP)
- Aree di concentrazione di materiali  
archeologici (Art.21 comma 2 lettera b2 del PTCP)
- Zone di tutela naturalistica (Art.25 del PTCP)
- Zone B e C nei Piani di Stazione del  
Parco Regionale del Delta del Po
- Aree iscritte del sito Unesco "Ferrara,  
città del Rinascimento e il suo delta del Po"

Confini amministrativi

