

PIANO PROVINCIALE  
DI LOCALIZZAZIONE  
DELL'EMITTENZA  
RADIOTELEVISIVA

Conferenza di Pianificazione chiusa il 11/05/2006  
Delibera C.P. N° 146 del 05/12/2007 (Adesione)  
Delibera C.P. N° 31 del 24/03/2010 (Approvazione)  
Pubblicato sul B.U.R. Emilia Romagna n° 83 parte 2a del 23/06/2010

Aree di attenzione per la localizzazione  
a condizioni degli impianti per l'emittenza  
radio e televisiva (Art. 5 NTA)

Tavola 2.4

(Unione delle tavole 187 NO-SO-SE 188 SO)

Scala 1 : 25.000  
0 500 1000 1500 2000 2500 Metri

Riferimento al quadro d'Unione della  
Carta Topografica Regionale 1:25.000

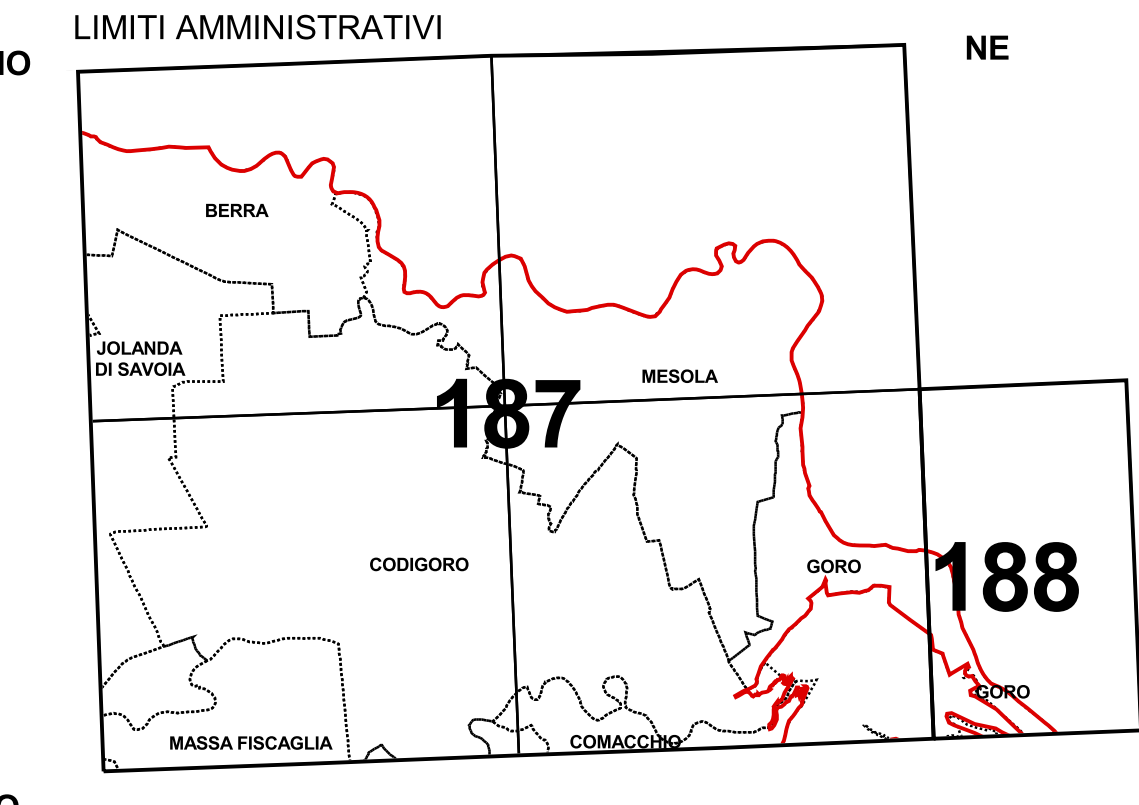
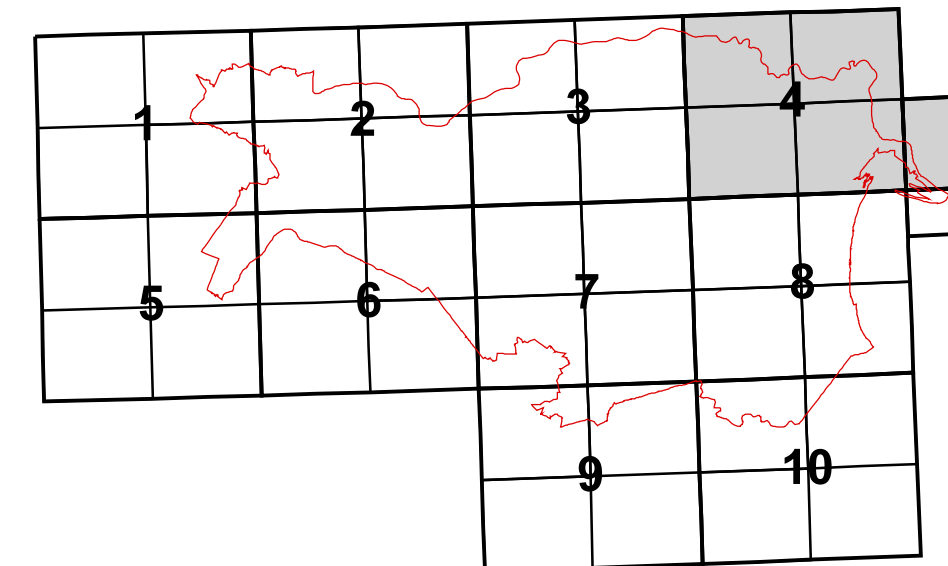

LEGENDA

- Fascia di rispetto al confine provinciale(500metri)
- Rete Natura 2000-SIC (Art. 27-bis del PTCP)
- Rete Natura 2000-ZPS (Art. 27-bis del PTCP)
- Rete Natura 2000-ZPS e SIC (Art. 27-bis del PTCP)
- Zone di interesse storico testimoniale (Art.23 del PTCP)
- Zone di particolare interesse paesaggistico ambientale (Art.19 del PTCP)
- Zone urbanizzate in ambito costiero (Art.14 del PTCP)
- Progetti di valorizzazione ed ambiti di trasformazione territoriale (Art.28 del PTCP)
- Fascia di rispetto alla viabilità storica(150metri)
- Fascia di rispetto alla viabilità panoramica(150metri)
- Aree tampone del sito Unesco"Ferrara, città del Rinascimento e il suo delta del Po"

Aree escluse(Art. 4 NTA del PLERT)

Confini amministrativi

