

PIANO INFRAREGIONALE ATTIVITA' ESTRATTIVE 2009-2028

Legge Regionale N° 17 del 18/07/1991
Legge Regionale N° 20 del 24/03/2000
Delibera C.P. N° 80 del 15/04/2009 (Adozione)
Delibera C.P. N° 53 del 25/05/2011 (Approvazione)
Pubblicato sul B.U.R. Emilia Romagna del 22/06/2011

ZONE VIETATE ALLE ATTIVITA' DI CAVA TAV. 3.10

Scala 1:25.000

LA PRESIDENTE
Marcello Zappaterra

IL SEGRETARIO
Dott. Mario Capaldi

IL RESPONSABILE
DEL PROCEDIMENTO
Arch. Moreno Po

Riferimento al Quadro d'Unione della Carta Topografica Generale 1:25.000

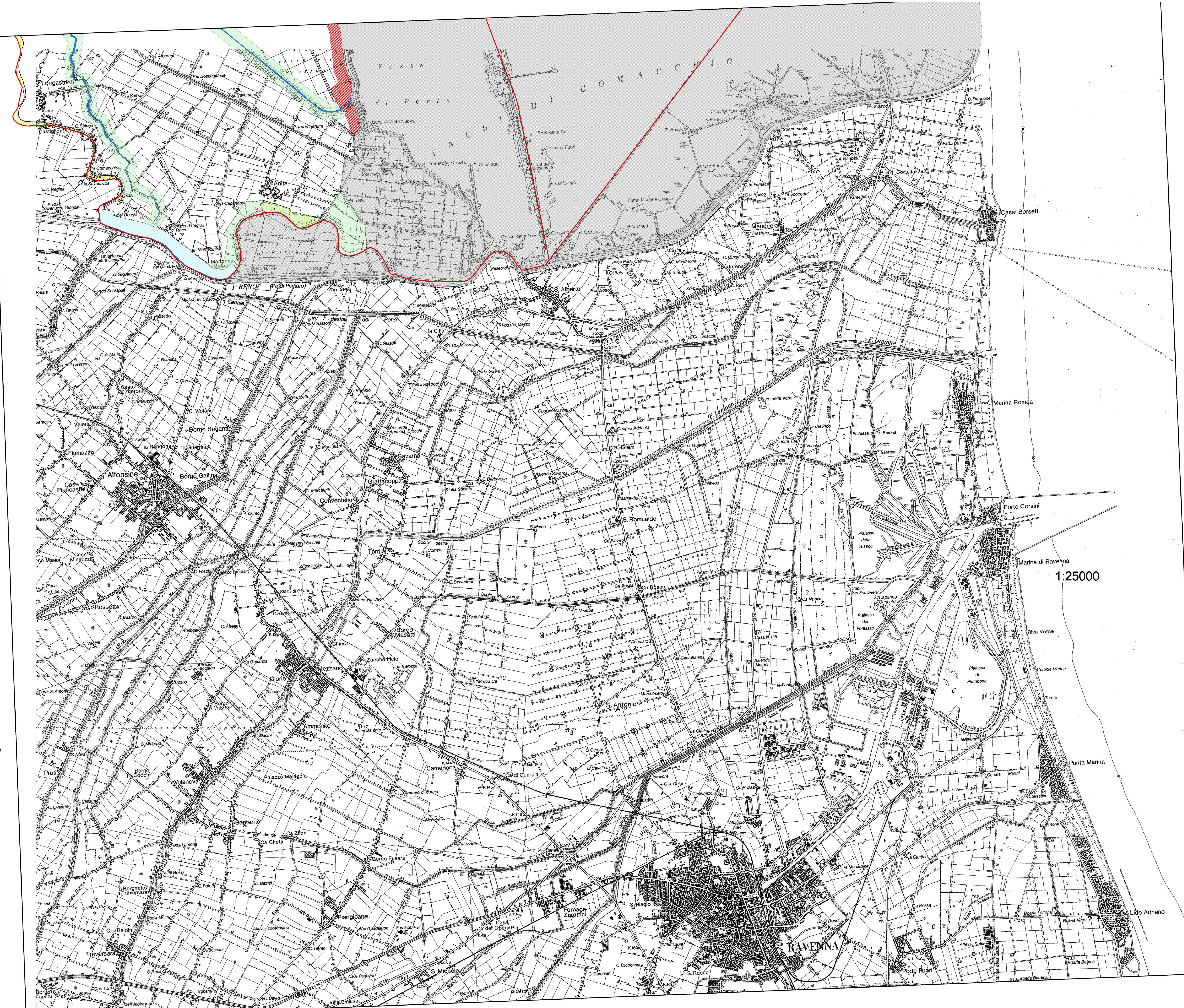
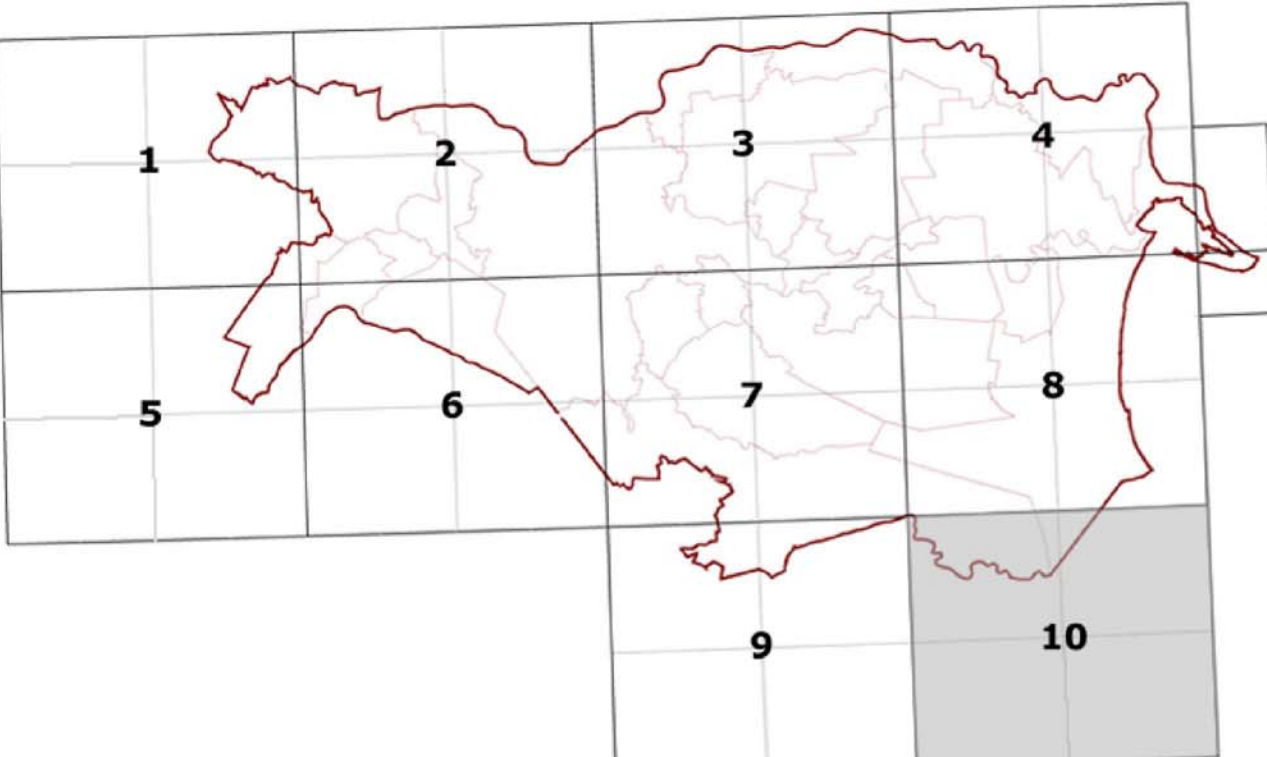

- LEGENDA**
- confini comunali
 - aree di vulnerabilità idrogeologica
 - zone di interesse storico testimoniale
 - progetti di tutela, recupero e valorizzazione
 - parchi regionali
 - Parco del Delta del Po (approvato)
 - zone di particolare interesse paesaggistico e ambientale
 - zone di particolare interesse ambientale (art.19)
 - zone di tutela naturalistica (art. 25)
 - tipo di regolamentazione dell'idrografia
 - zone di tutela dei caratteri ambientali di laghi, bacini e corsi d'acqua (idr.17)
 - invasi ed alvei dei corsi d'acqua (art.18)
 - tipo di regolamentazione in zona costiera
 - zona di salvaguardia della morfologia costiera (art.14)
 - zona di riqualificazione della costa e dell'arenile (art.13)
 - zona di tutela della costa e dell'arenile (art.15)
 - tipo di regolamentazione delle zone archeologiche
 - complessi archeologici (art.21 a)
 - area di accertata e rilevante consistenza archeologica (art.21b)
 - aree di concentrazione di materiali archeologici (art.21b)
 - ambiti di paesaggio notevole
 - Dossi
 - dossi o dune di rilevanza storico documentale e paesistica (art. 20a)
 - dossi o dune di rilevanza idrogeologica (art. 20b)

1:25000