

PIANO INFRAREGIONALE ATTIVITA' ESTRATTIVE 2009-2028

Legge Regionale N° 17 del 18/07/1991
Legge Regionale N° 20 del 24/02/2000
Delibera C.P. N° 60 del 10/04/2009 (Adozione)
Delibera C.P. N° 53 del 25/05/2011 (Approvazione)
Pubblicato sul B.U.R. Emilia Romagna del 22/06/2011

ZONE VIETATE ALLE ATTIVITA' DI CAVA

TAV. 3.8

Scala 1:25.000

LA PRESIDENTE
Marcella Zappaterra

IL SEGRETARIO
Dot. Mario Capaldi

IL RESPONSABILE
DEL PROCEDIMENTO
Arch. Moreno Po

Riferimento al Quadro d'Unione della Carta Topografica Generale 1:25.000

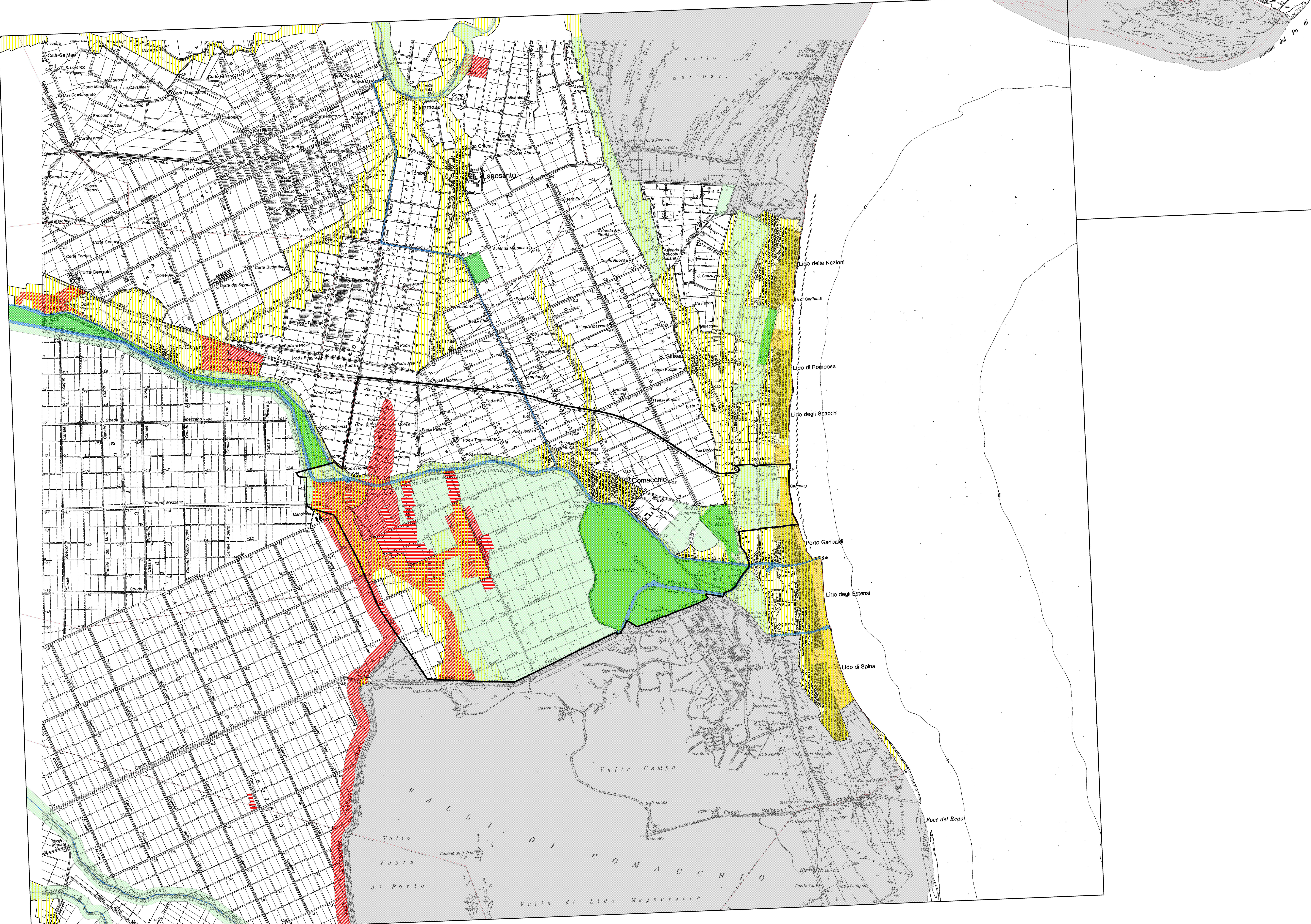
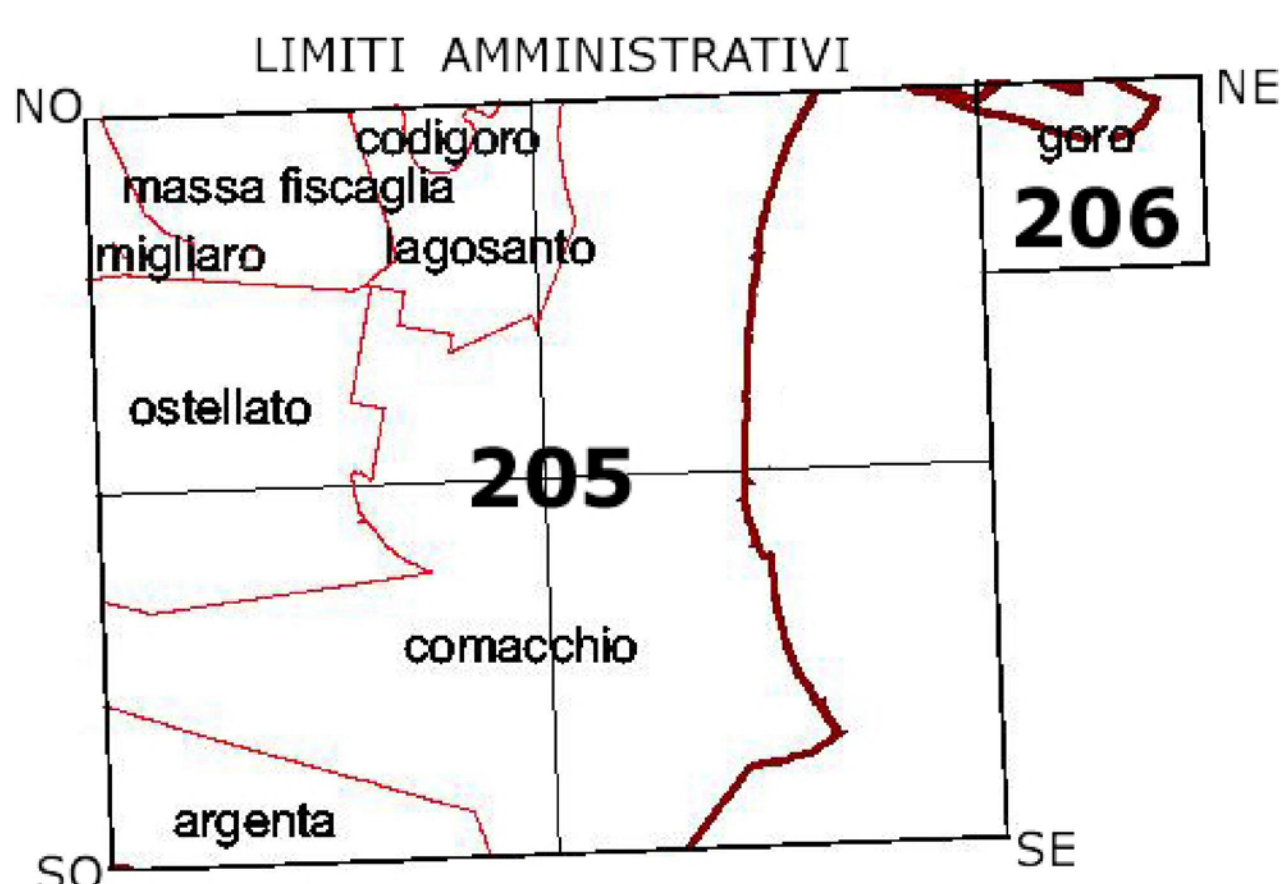
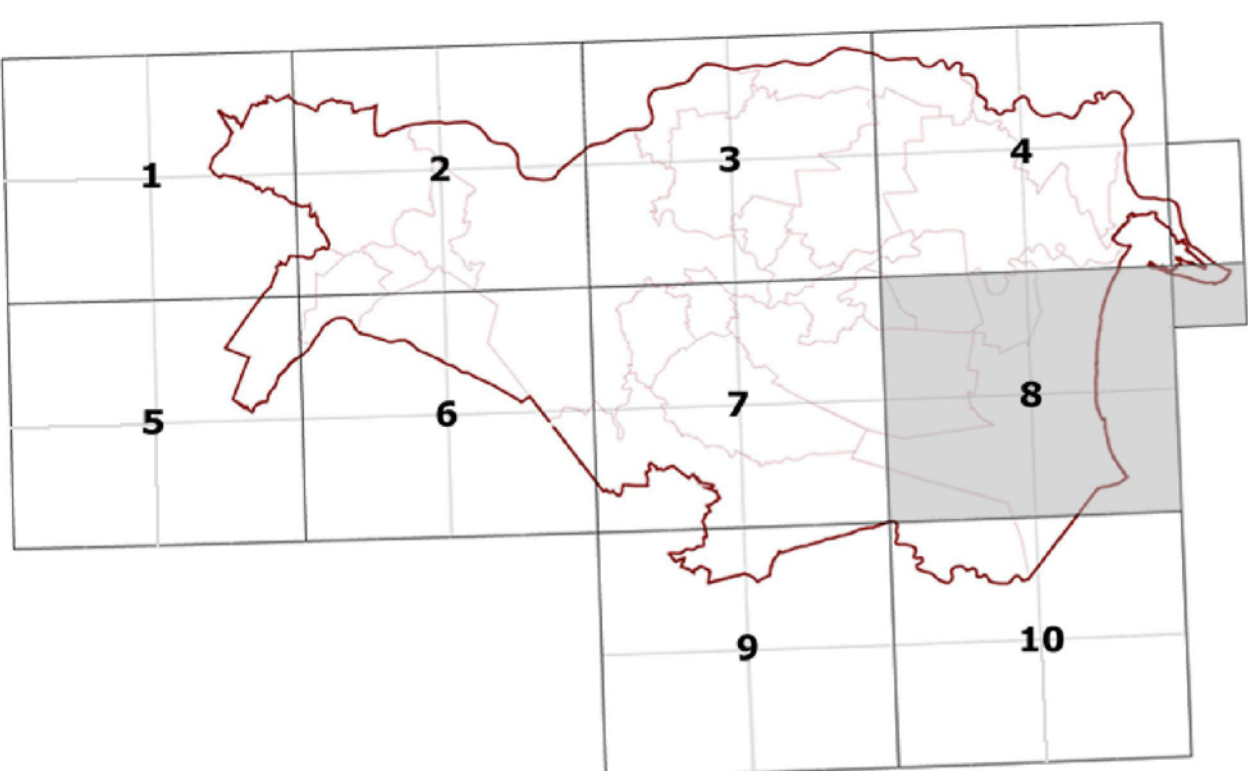

LEGENDA

- confini comunali
- aree di vulnerabilità idrogeologica
- zone di interesse storico testimoniale
- progetti di tutela, recupero e valorizzazione
- parchi regionali
- Parco del Delta del Po (approvato)
- zone di particolare interesse paesaggistico e ambientale
- zone di particolare interesse ambientale (art.19)
- zone di tutela naturalistica (art. 25)
- tipo di regolamentazione dell'idrografia
- zone di tutela dei caratteri ambientali di laghi, bacini e corsi d'acqua (idr.17)
- invasi ed alvei dei corsi d'acqua (art.18)
- tipo di regolamentazione in zona costiera
- zona di salvaguardia della morfologia costiera (art.14)
- zona di riqualificazione della costa e dell'arenile (art.13)
- zona di tutela della costa e dell'arenile (art.15)
- tipo di regolamentazione delle zone archeologiche
- complessi archeologici (art.21 a)
- area di accertata e rilevante consistenza archeologica (art.21b)
- aree di concentrazione di materiali archeologici (art.21b)
- ambiti di paesaggio notevole
- Dossi
- dossi o dune di rilevanza storico documentale e paesistica (art. 20a)
- dossi o dune di rilevanza idrogeologica (art. 20b)