

**PIANO  
INFRAREGIONALE  
ATTIVITA'  
ESTRATTIVE  
2009-2028**

Legge Regionale N° 17 del 18/07/1991  
Legge Regionale N° 20 del 24/03/2000  
Delibera C.P. N° 60 del 15/04/2009 (Adozione)  
Delibera C.P. N° 53 del 25/05/2011 (Approvazione)  
Pubblicato sul G.U.R. Emilia Romagna del 22/06/2011

**ZONE VIETATE ALLE ATTIVITA' DI CAVA**

**TAV. 3.5**

Scala 1:25.000

LA PRESIDENTE  
Marcella Zappaterra

IL RESPONSABILE  
DEL PROCEDIMENTO  
Arch. Moreno Po

IL SEGRETARIO  
Dot. Mario Capaldi

Riferimento al Quadro d'Unione della Carta Topografica Generale 1:25.000

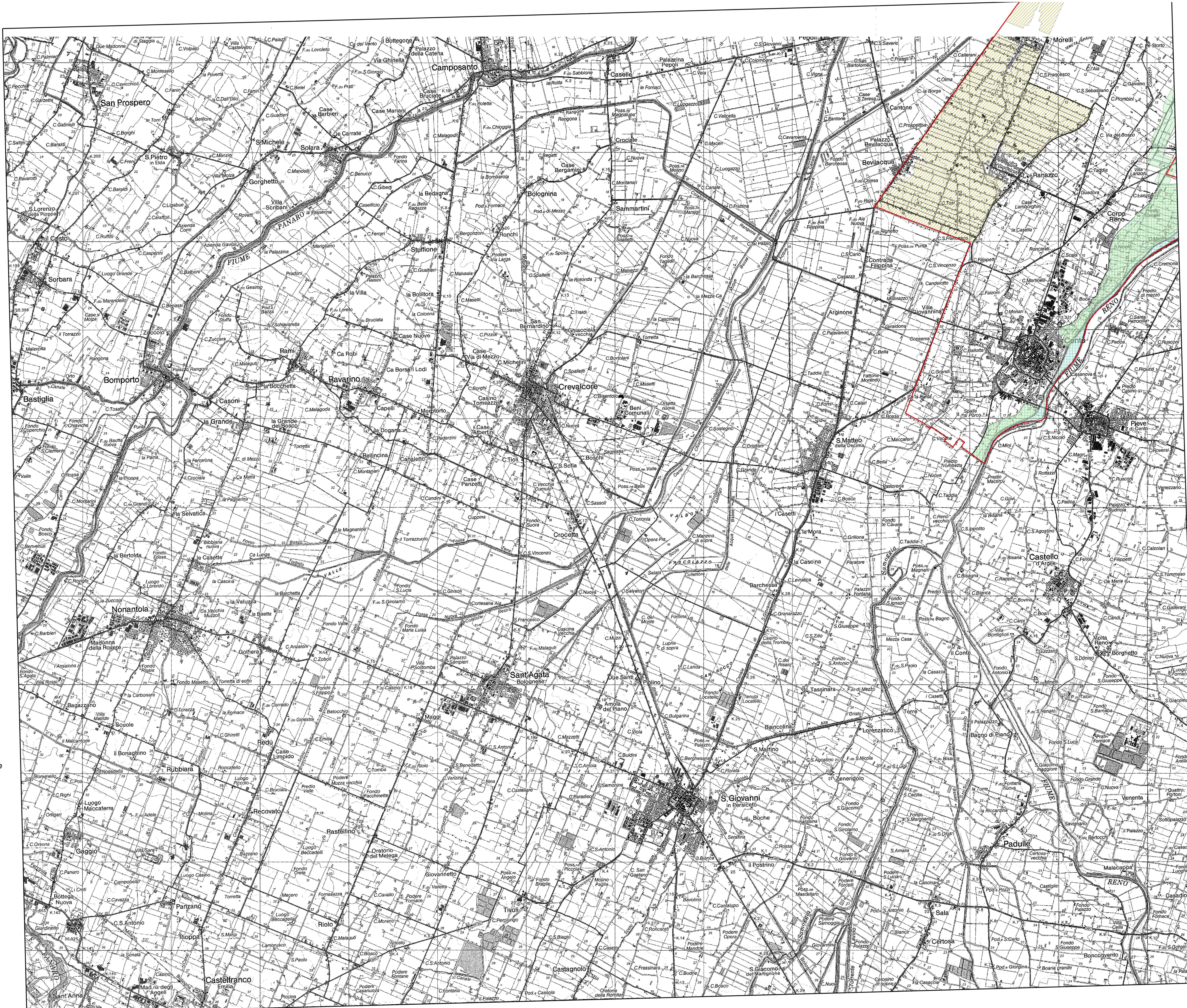
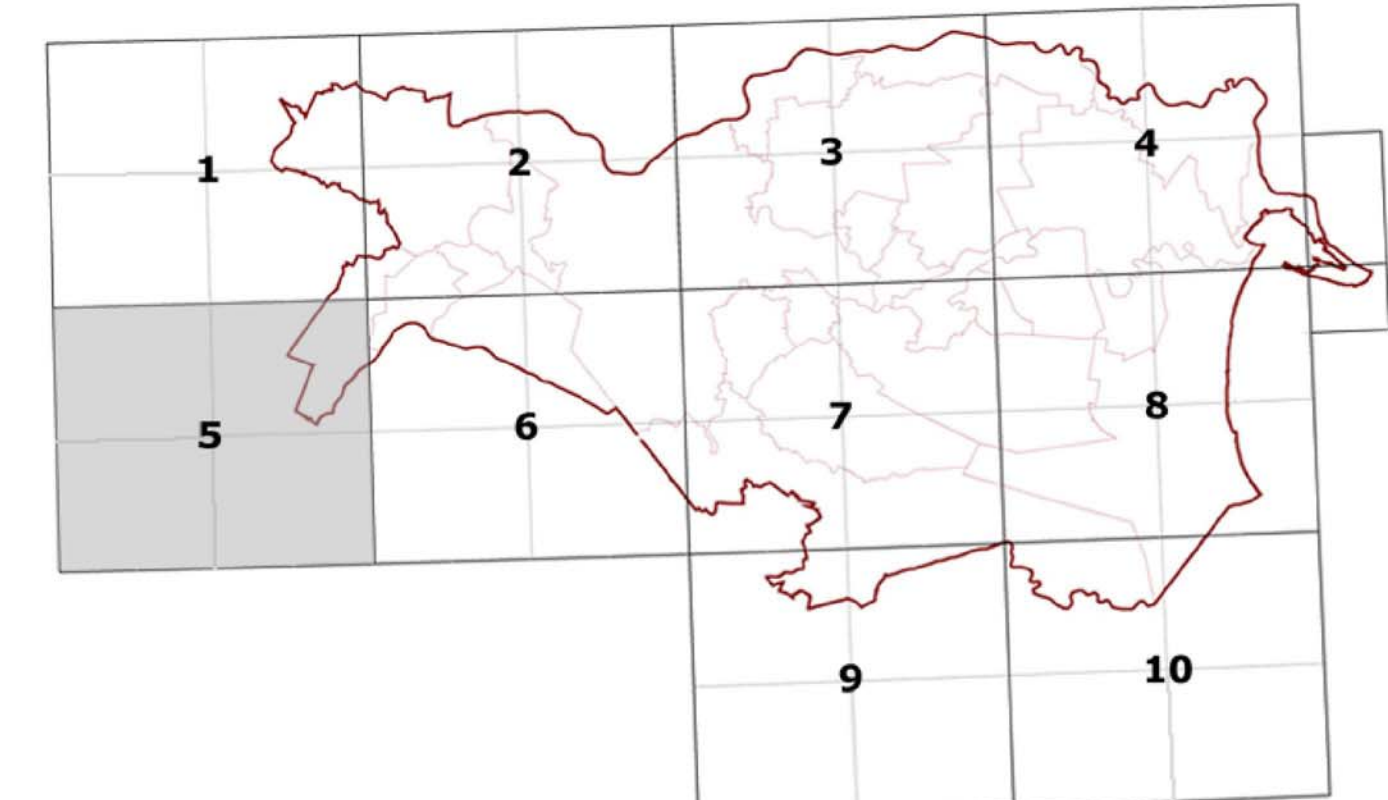

- LEGENDA**
- confini comunali
  - aree di vulnerabilità idrogeologica
  - zone di interesse storico testimoniale
  - progetti di tutela, recupero e valorizzazione
  - parchi regionali
  - Parco del Delta del Po (approvato)
  - zone di particolare interesse paesaggistico e ambientale
  - zone di particolare interesse ambientale (art.19)
  - zone di tutela naturalistica (art. 25)
  - tipo di regolamentazione dell'idrografia**
  - zone di tutela dei caratteri ambientali di laghi, bacini e corsi d'acqua (idr.17)
  - invasi ed alvei dei corsi d'acqua (art.18)
  - tipo di regolamentazione in zona costiera**
  - zone di salvaguardia della morfologia costiera (art.14)
  - zone di riqualificazione della costa e dell'arenile (art.13)
  - zona di tutela della costa e dell'arenile (art.15)
  - tipo di regolamentazione delle zone archeologiche**
  - complessi archeologici (art.21 a)
  - area di accertata e rilevante consistenza archeologica (art.21b)
  - aree di concentrazione di materiali archeologici (art.21b)
  - ambiti di paesaggio notevole