

PIANO INFRAREGIONALE ATTIVITA' ESTRATTIVE 2009-2028

Legge Regionale N° 17 del 19/07/1991
Legge Regionale N° 20 del 24/03/2000
Delibera C.P. N° 60 del 15/04/2009 (Adozione)
Delibera C.P. N° 53 del 25/05/2011 (Aggiornamento)
Pubblicato sul G.U.R. Emilia Romagna del 22/06/2011

ZONE VIETATE ALLE ATTIVITA' DI CAVA

TAV. 3.7

Scala 1:25.000

IL PRESIDENTE
Marcello Zappaterra

IL SEGRETARIO
Dott. Mario Capaldi

IL RESPONSABILE
DEL PROCEDIMENTO
Arch. Mirano Po

Riferimento al Quadro d'Unione della Carta Topografica Generale 1:25.000

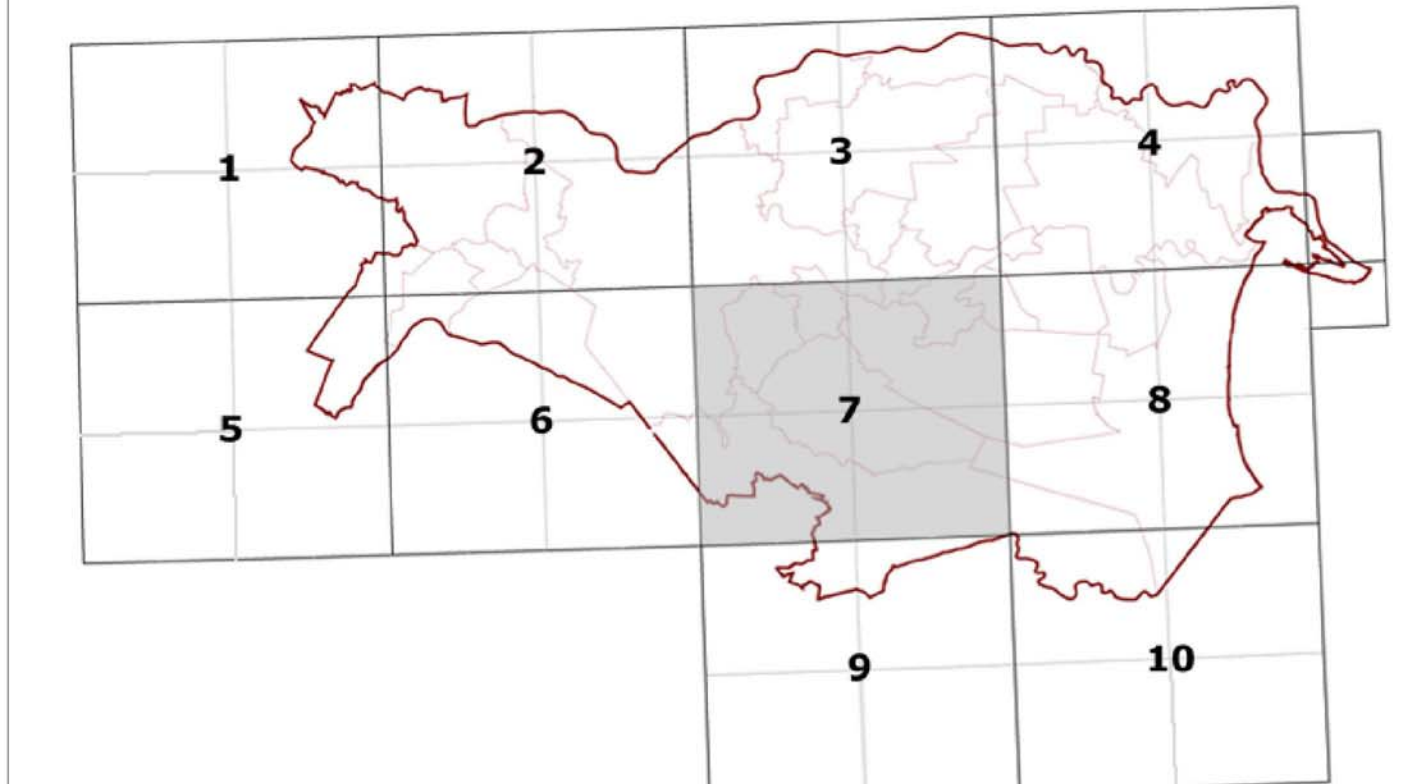

- LEGENDA**
- confini comunali
 - aree di vulnerabilità idrogeologica
 - zone di interesse storico testimoniale
 - progetti di tutela, recupero e valorizzazione
 - parchi regionali
 - Parco del Delta del Po (approvato)
 - zone di particolare interesse paesaggistico e ambientale
 - zone di particolare interesse ambientale (art. 19)
 - zone di tutela naturalistica (art. 25)
 - tipo di regolamentazione dell'idrografia**
 - zone di tutela dei caratteri ambientali di laghi, bacini e corsi d'acqua (art. 17)
 - invasi ed alvei dei corsi d'acqua (art. 18)
 - tipo di regolamentazione in zona costiera**
 - zona di salvaguardia della morfologia costiera (art. 14)
 - zona di riqualificazione della costa e dell'arenile (art. 13)
 - zona di tutela della costa e dell'arenile (art. 15)
 - tipo di regolamentazione delle zone archeologiche**
 - complessi archeologici (art.21 a)
 - area di accertata e rilevante consistenza archeologica (art.21b)
 - aree di concentrazione di materiali archeologici (art.21b)
 - ambiti di paesaggio notevole

