

Compilata da:
Gambinossi Marcello
Iscritto all'albo:
Architetti
Prov. Ferrara N. 116

Identificativi Catastali:
Sezione:
Foglio: 381
Particella: 359
Subalterno: 18

Dichiarazione protocollo n. FE0019842 del 19/02/2007
381 Particella: 359 - Subalterno 18 >
Planimetria di u.i.u. in Comune di Ferrara
Corso Ercole I D' Este civ. 26

Agenzia del Territorio
CATASTO FABBRICATI
Ufficio provinciale di
Ferrara

Costo dei Fabbricati - Situazione al 04/12/2015 - Comune di Ferrara - Foglio: 381
CORSO ERCOLE PRIMO D' ESTE n. 26 piano: T-1-2-3
n. 1 Scala 1: 500

n. 04/12/2015 - n. FE0148814 - Richiedente PECORARI GIOVANNI
scheda n. 1
Formato di acq.: A3(297x420) - Fatt. di scala: 1:1
na Planimetria atti

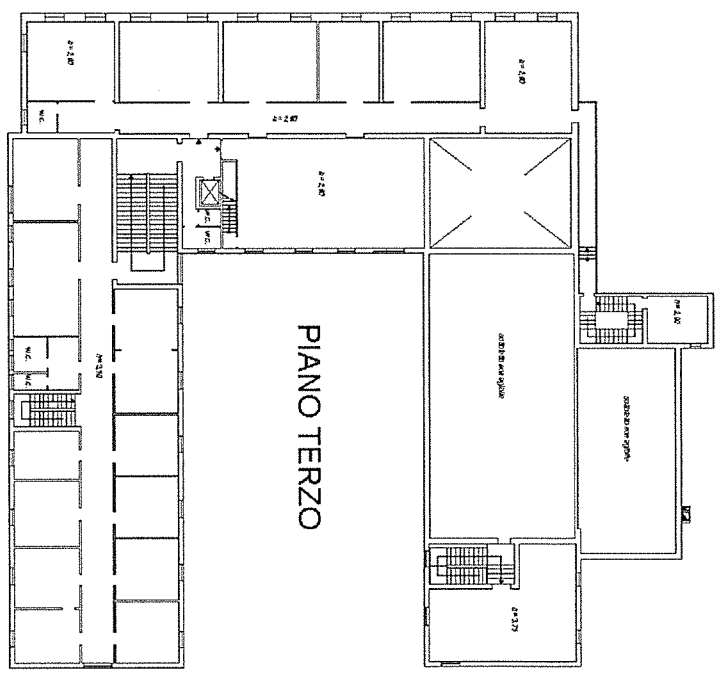
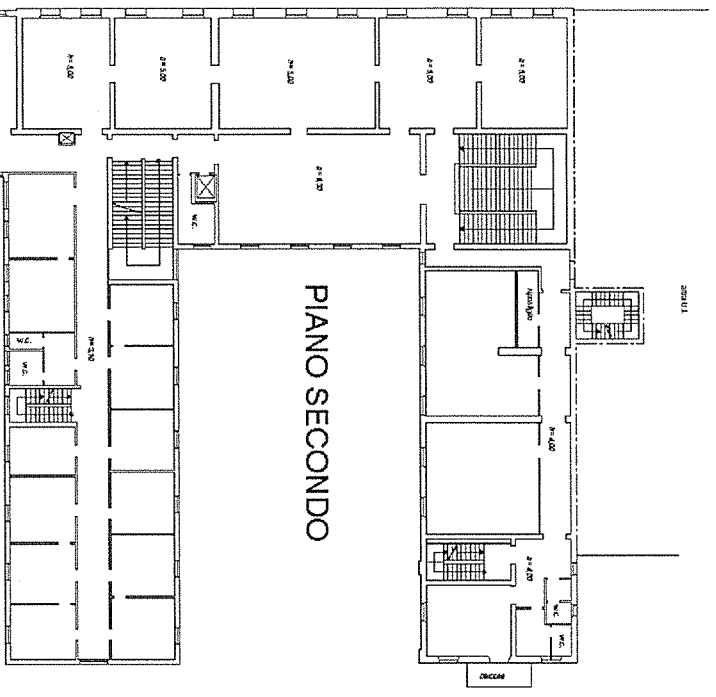
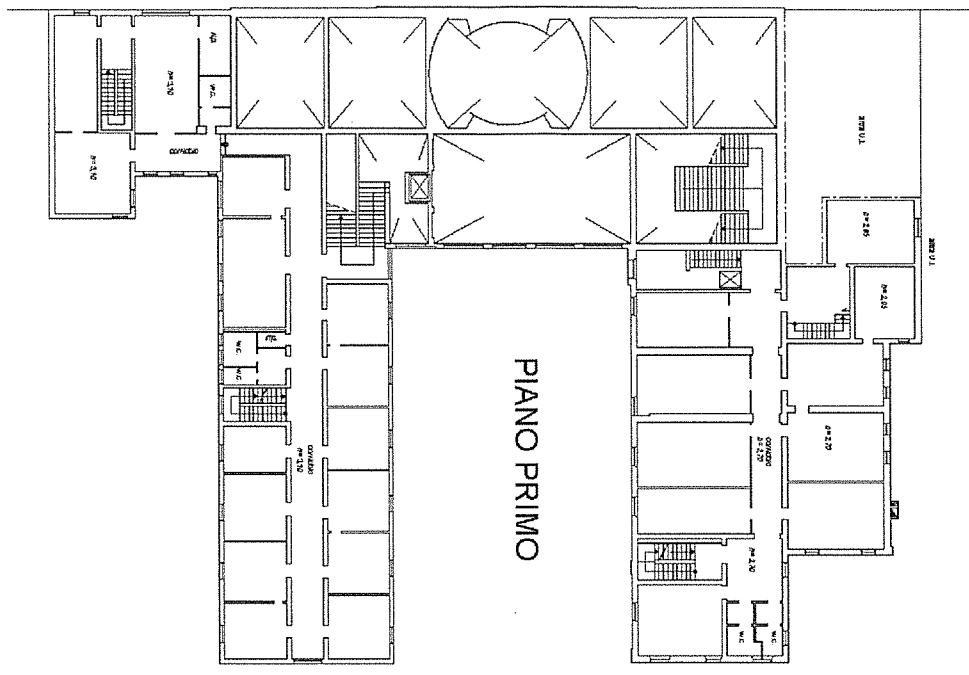
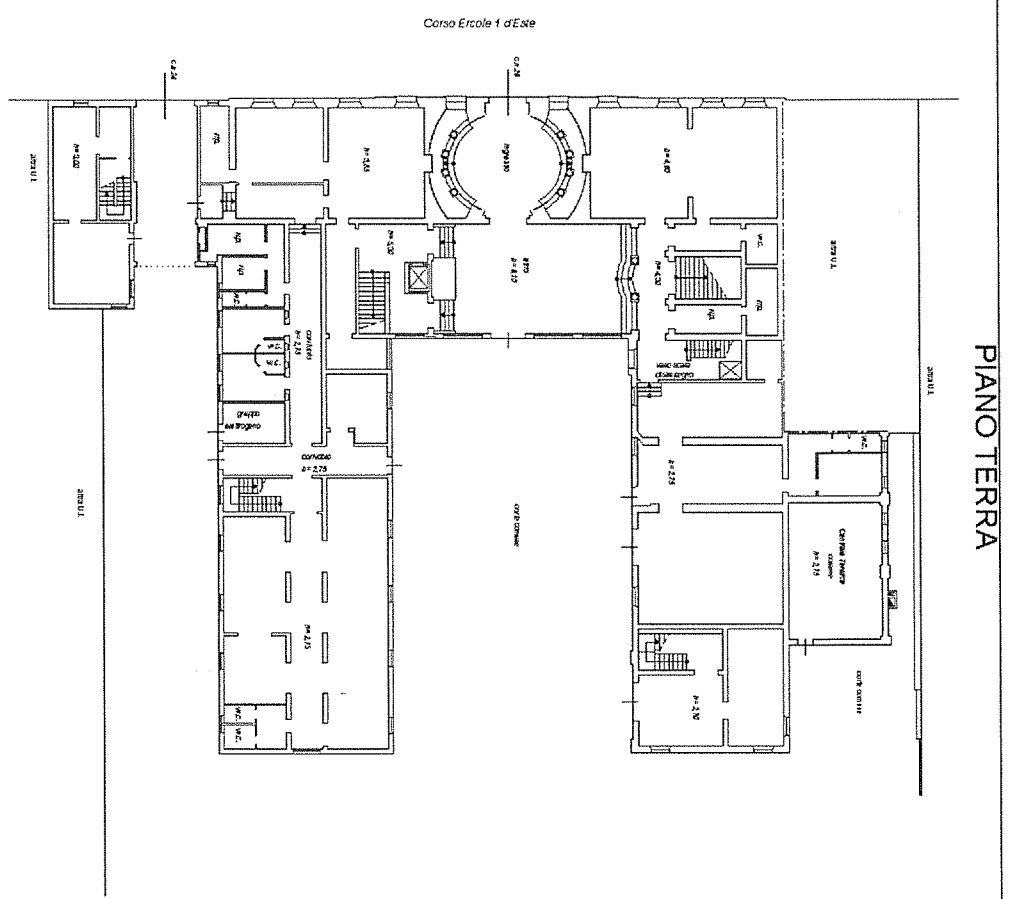

Identificativi Catastali:

Sezione:
Foglio: 381
Particella: 359
Subalterno: 21

Compilata da:
Gambinossi Marcello
Iscritto all'albo:
Architetti
Prov. Ferrara N. 116

Scheda n. 1 Scala 1:200

PIANO TERRA

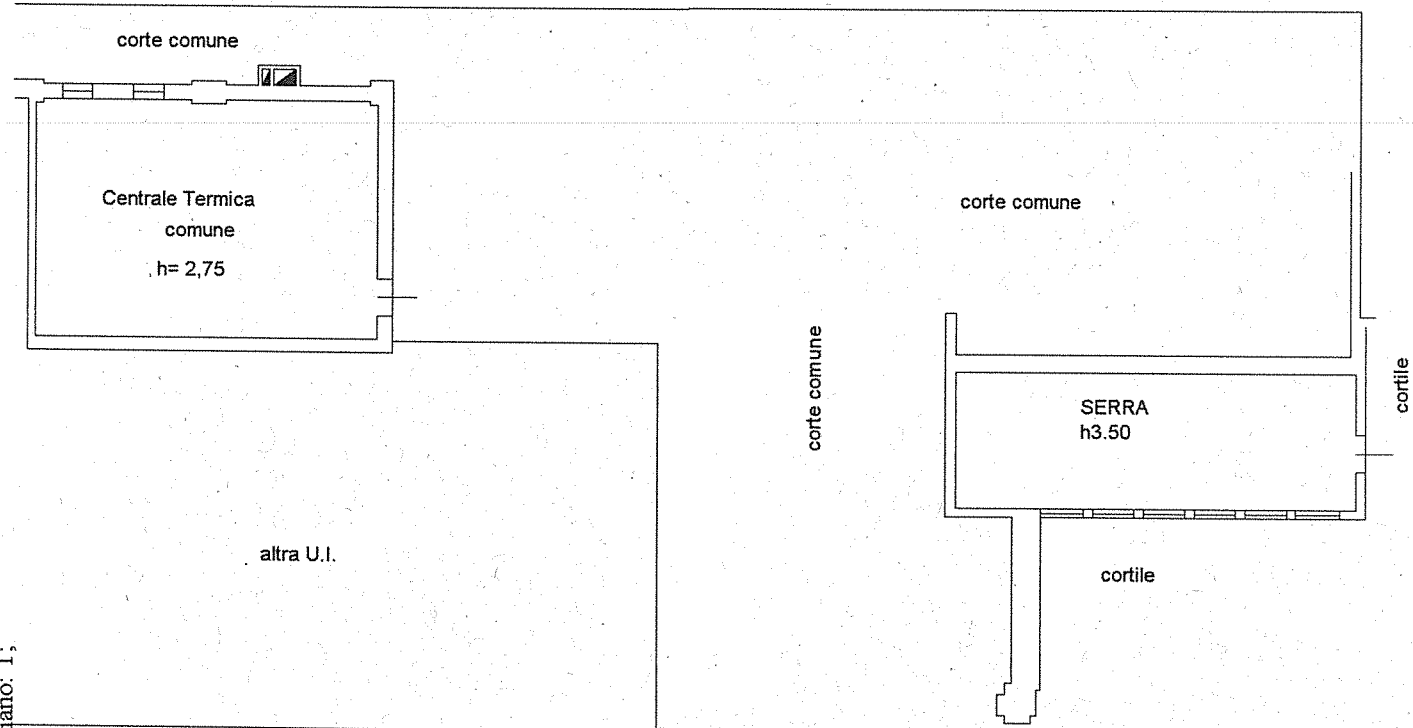

Catasto dei Fabbricati - Situazione al 04/12/2015 - Comune di FERRARA(D548) - < Foglio: 381 Particella: 359 - Subalterno 21 >
CORSO ERCOLE PRIMO D' ESTE n. 24 piano: I;

Ultima Planimetria in atti

Data: 04/12/2015 - n. FE0148817 - Richiedente PECORARI GIOVANNI

Fot.schede: 1 - Formato di acq.: A4(210x297) - Fatt. di scala: 1:1

Scheda n. 1 Scala 1:200

PIANO TERRA

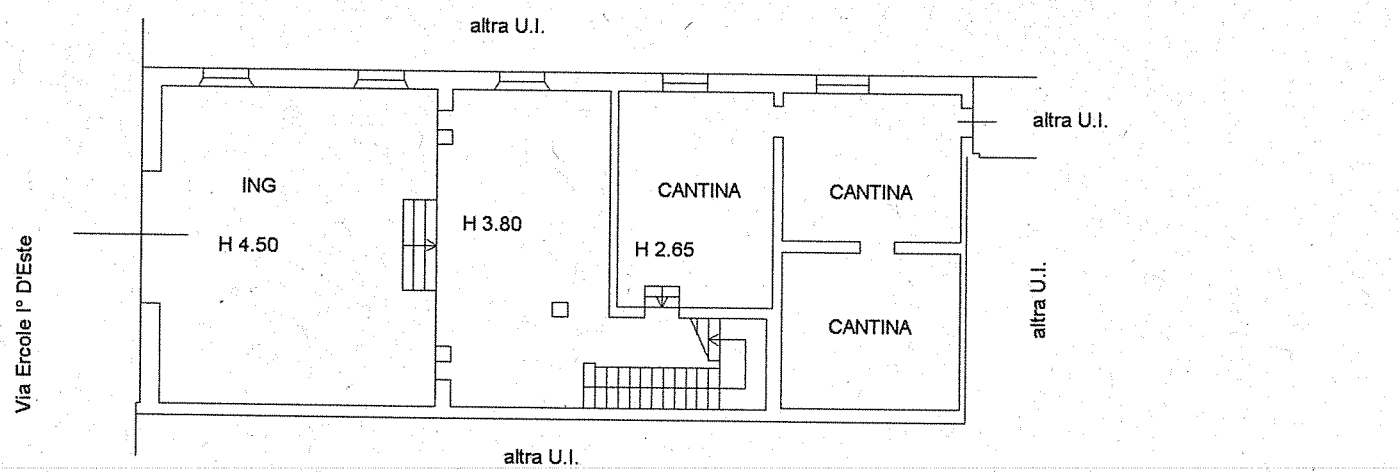

PIANO PRIMO

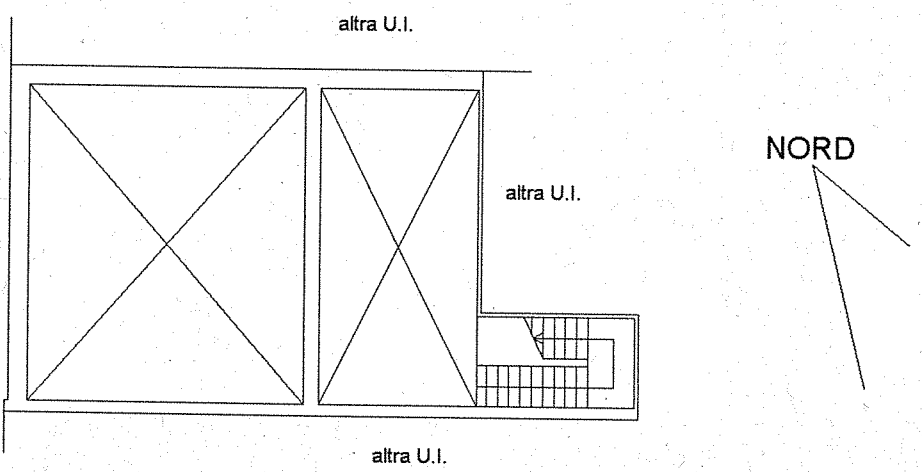

PIANO SECONDO

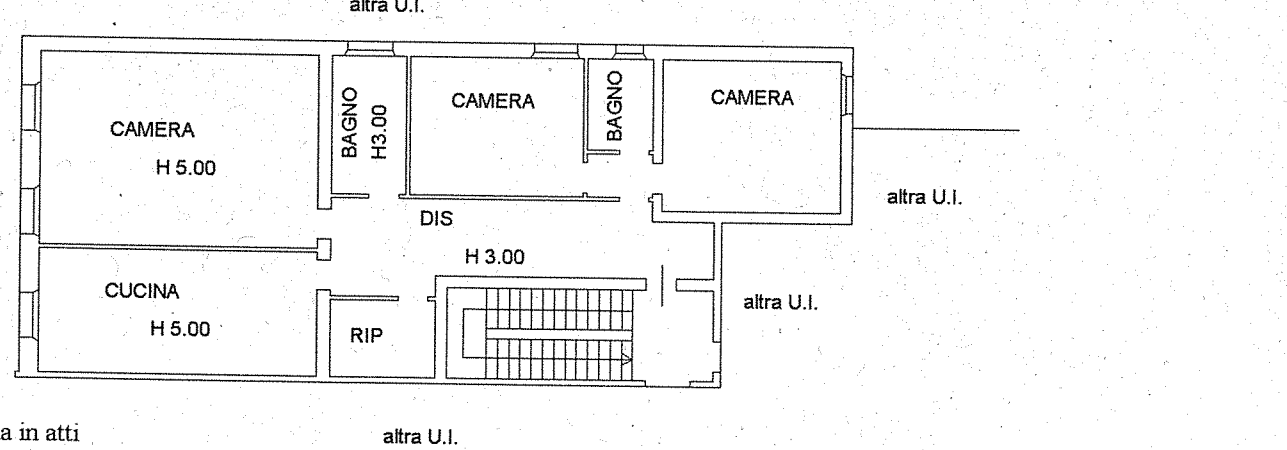

Catasto dei Fabbricati - Situazione al 04/12/2015 - Comune di FERRARA(D548) - < Foglio: 381 Particella: 359 - Subalterno 24 >
 CORSO ERCOLE PRIMO D' ESTE n. 28 piano: 1-2,

Dichiarazione protocollo n. FE0065145 del 21/05/2013	
Planimetria di u.i.u. in Comune di Ferrara	
Corso Ercole I D' Este civ. 28	
Identificativi Catastali:	Compilata da: Gabinossi Marcello
Sezione:	Iscritto all'albo: Architetti
Foglio: 381	Prov. Ferrara N. 116
Particella: 359	
Subalterno: 25	

Scheda n. 1 Scala 1:200

NORD

PIANO SECONDO H=4.00

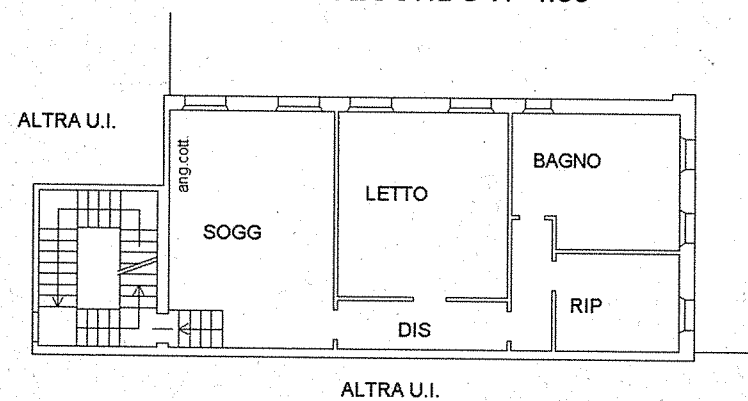

Catasto dei Fabbricati - Situazione al 04/12/2015 - Comune di FERRARA(D548) - < Foglio: 381 Particella: 359 - Subalterno 25 >
CORSO ERCOLE PRIMO D' ESTE n. 28 piano: 2;

Ultima Planimetria in atti

Data: 04/12/2015 - n. FE0148821 - Richiedente PECORARI GIOVANNI

Tot.schede: 1 - Formato di acq.: A4(210x297) - Fatt. di scala: 1:1

Agenzia del Territorio
CATASTO FABBRICATI
 Ufficio provinciale di
Ferrara

Dichiarazione protocollo n. FE0128184 del 14/07/2009

Particella: 359 - Subalterno 26 >
 Planimetria di u.i.u. in Comune di Ferrara

Corso Ercole I D' Este

civ. 24

Identificativi Catastali:

Sezione:
 Foglio: 381
 Particella: 359
 Subalterno: 26

Compilata da:

Gambinossi Marcello

Iscritto all'albo:
 Architetti

Prov. Ferrara

N. 116

a: 04/12/2015 - n. FE0148822 - Richiedente PECORARI GIOVANNI
 :schiede: C. - Homotio di acq.: A3(297x420) - Fatt. di scala: 1:1
 ina Planimetria

Catasto dei Fabbricati - Situazione al 04/12/2015 - Comune di Ferrara
 CORSO ERCOLE PRIMO D' ESTE n. 24 piano: T-1;

Ed. n.1 Scala 1: 200

